HÉT KLEINE BOEKJE VAN DEN BURG

Dorp van gloppen, stegen en strèètjes

Bezoek Texelinformatie.nl!

Geniet van een onvergetelijk verblijf op Texel met texelfinformatie.nl!
Dit is dé informatiewebsite om het eiland te ontdekken.

Scan de QR-code en kom meer te weten over het eiland.

INDEX

Den Burg
winkelhart van Texel

PAGINA	
3	Voorwoord
5	Parkeren op Texel
7	Medisch, hulpdiensten en dierenarts
9	(Openbaar) vervoer
11	Meedoen aan de prijsvraag
13	Wat gaan we doen? Activiteiten in en om Den Burg
17	Interview met Gelein Jansen, de historicus van Texel
21	Uitgaan en culinair
29	Interview met chef kok Dewi van der Plaats
35	Food
43	Shoppen
63	Interview met schrijfsters Marianne Witte en Monica Maas
73	Programma
78	Duitse vertaling - **Übersetzung**
89	Wedstrijdformulier
90	Ondernemers Den Burg, wie, wat waar
104	Plattegrond Den Burg

COLOFON

Opdrachtgever: Ondernemersfonds Den Burg, winkelhart van Texel
Redactie: Winkelhart, Bianca Kaercher – DBB Projectmanagement & PR, Joke de Boer, Liselotte Schoo en Noëlle Driessen
Interviews: Ingrid Spelt
Acquisitie: Winkelhart, Bianca Kaercher en Joke de Boer
Vormgeving: Bruin Design – Marlon Paul Bruin
Productie: Drukkerij Zalsman
Fotografie: Pieter de Vries, Liselotte Schoo, Noëlle Driessen, Ingrid Spelt, Joke de Boer

Beste Texel liefhebber,
Wij bieden u dit informatieve boekje aan. Met dit boekje kunt u nog beter uw weg vinden in Den Burg, het winkelhart van Texel, en met een aantal verdiepende verhalen leert ook nog iets meer over ons dorp en de ondernemers die er alles aan doen om u zo goed mogelijk van dienst te zijn.

Heeft u nog ideeën, opbouwende kritiek of een mooi compliment, dan vraag ik dit te sturen naar **info@winkelhartvantexel.nl**.

Wij gebruiken uw input om van te leren en nog iets beter te presteren.

Ik wens u een hele fijne vakantie en hoop dat u geniet van alle mooie facetten van Texel.

Robin Konijn
Voorzitter Ondernemersfonds
Winkelhart Den Burg

Liebe Texel-Liebhaber,
Wir bieten Ihnen diese informative Broschüre an. Diese Broschüre hilft Ihnen, sich in Den Burg, dem Einkaufszentrum von Texel, zurechtzufinden, und mit einer Reihe von ausführlichen Geschichten erfahren Sie auch etwas mehr über unser Dorf und die Unternehmer, die alles tun, um Ihnen so gut wie möglich zu dienen.

Wenn Sie Ideen, konstruktive Kritik oder ein nettes Kompliment haben, schicken Sie sie bitte an ***info@winkelhartvantexel.nl****.*

Wir werden Ihre Anregungen nutzen, um daraus zu lernen und noch besser zu werden.

Ich wünsche Ihnen einen schönen Urlaub und hoffe, dass Sie all die schönen Seiten von Texel genießen können.

Robin Konijn
Vorsitzender Unternehmerfonds
Einkaufszentrum Den Burg

Maandagmarkt

Meer weten over de weekmarkt? Scan de QR-code!

Schapenfokdag

Meer weten over de Schapenfokdag? Scan de QR-code!

Parkeren op Texel

www.texelvignet.nl - de digitale parkeerkaart voor Texel

Maak een einde aan dat vervelende parkeerbonnetje! Met het Texelvignet koopt u eenmalig een digitale parkeerkaart die uw gehele verblijf geldig is. In alle dorpen en bij alle strandtoegangen op Texel is er betaald parkeren van maandag t/m zondag van 8.00 tot 20.00 uur (ook op feestdagen). De kosten bedragen €2,50 per uur. Wij adviseren u online of bij een parkeerautomaat een Texelvignet aan te schaffen. Met dit digitale vignet, waarbij uw kenteken wordt geregistreerd, kunt u vrijwel onbeperkt parkeren op het hele eiland. Alleen op bijzonder drukke locaties geldt een maximale parkeertijd. Hier heeft u ook een parkeerschijf nodig.

Een dagkaart kost €10,- en een weekkaart (8 dagen geldig) €20,-. Wanneer u het eiland vaker bezoekt is het raadzaam een jaarkaart van €30,- aan te schaffen. Voor meer informatie, antwoord op veel gestelde vragen of het aanschaffen van uw Texelvignet kunt u een kijkje nemen op www.texelvignet.nl.

2

Texel Agenda

Weten wat je allemaal kunt doen tijdens je vakantie op Texel?
Kijk op **www.texel.net/agenda**
of scan de QR-code

texel
hier vind je meer

Meer inspiratie
www.texel.net VVV Texel

Noodhulp en medische informatie

In geval van nood, ziekte of calamiteiten beschikt Texel over een goed netwerk van hulpdiensten. Allen werken nauw samen met de TESO (de veerdienst) zodat er bij vraag naar ziekenhuishulp (ook 's nachts) een patiënt met spoed naar Den Helder gevaren kan worden.

Ambulance – Politie – Brandweer

Bij spoed en levensbedreigende situaties belt u altijd 112.
Geen spoed maar wel politie? Bel 0900-8844.

Huisartsen

Centrale Huisartsenpost buiten kantoortijden 0222-321143.

- Praktijk Uithoven/Plasmans, Pontweg 106, Den Burg, (0222) 312 016
- Praktijk De Kaap, Molenstraat 87, Den Burg, (0222) 321 012
- Praktijk Haasdijk/Den Breejen, Kikkertstraat 34, De Cocksdorp, (0222) 316 234
- Praktijk 't Wad, Abbewaal 2, Den Burg, (0222) 312 023
- Praktijk De Witte, Pontweg 106, Den Burg, (0222) 320 005

Verloskundigenpraktijk Texel

Pontweg 106 in Den Burg, (0222) 313 090.

Tandartsen

- Tandarts Zethof, Wilhelminalaan 66, Den Burg, (0222) 322 008
- Tandarts Texel, Witte Kruislaan 19C, Den Burg, (0222) 314 669
- Tandarts Joosten, Witte Kruislaan 19, Den Burg, (0222) 312 270
- DenTex, Keesomlaan 6A, Den Burg, (0222) 314 727

De Texelse Apotheek

Weverstraat 95 in Den Burg, (0222) 312 112, www.detexelseapotheek.nl

Dierenartsenpraktijk Texel

Keesomlaan 11 in Den Burg, (0222) 312 527, www.dierenartsentexel.nl

3

ACTIVITEITEN

Tijdens de Zomermarkt iedere woensdag live muziek en regelmatig op de zaterdagmiddagen in de zomer. Het hele jaar door wisselende kunstexposities van locale kunstenaars. Podium voor presentaties.

INFORMATIE

Marga Lakwijk, Burgwal 43, DEN BURG 0653 275 788
Evert Malschaert, Texelse Branding, Vismarkt 6, Den Burg 222 728197
www.wezentuintexel.nl wezentuintexel@gmail.com
Het Glazen Paleis

Onderhoud en programma van het Glazen Paleis wordt mede mogelijk gemaakt door financiële ondersteuning van het Winkelhart van Texel.

Openbaar vervoer, de Texelhopper

Het openbaar vervoer op Texel bestaat uit:

- buslijn 28 die op vaste tijden rijdt. De vaste buslijn rijdt tussen de Veerhaven, Den Burg Centrum en De Koog;
- kleine Texelhopper busjes die je, op afspraak, naar meer dan 130 opstapplaatsen verspreid over het eiland kunnen brengen. De Texelhopper busjes dien je minimaal 30 minuten van tevoren te reserveren. Je kunt reizen met saldo op je OV-chipkaart, met een abonnement op je persoonlijke OV-chipkaart of met een los kaartje (vanaf €3,-). Een overzicht van de haltes, prijzen en tijden vindt je op www.texelhopper.nl. Liever telefonisch? Bel (0222) 784 000.

Fiets huren

Texel is ook zeer geschikt om met de fiets te verkennen. In Den Burg zijn fietsverhuurders die naast gewone fietsen ook tandemfietsen, elektrische fietsen, (elektrische) bakfietsen en honden-/kinderkarren voor achter je fiets verhuren. Om er zeker van te zijn dat er nog fietsen beschikbaar zijn, raden wij je aan om in het hoogseizoen voorafgaand aan je vakantie alvast een fiets te reserveren. **Tip:** Laat je fiets bezorgen op het adres van je accommodatie.

Alternatieve vervoermiddelen om van Den Burg en het eiland te genieten

Er is een ruime keuze aan andere vervoermiddelen waarmee je het eiland kunt verkennen. Zo kun je ook een auto huren of een taxi nemen. Leuke manieren van vervoer op het eiland voor één dag zijn een ritje met een (elektrische) scooter, tuktuk, buggy of segway. Meer informatie hierover vind je in het hoofdstuk activiteiten.

Administratiekantoor
Secretariële ondersteuning
E-mail marketing
Uitwerken PR-strategie

Polderman & De Boer
www.poldermanendeboer.nl

Projectmanagement & PR
www.dbbtexel.nl

Test je kennis van Den Burg en win een mooie prijs!

Ontdek de mooie stegen, gloppen en strèètjes van Den Burg.
Fotograaf Pieter de Vries liep een rondje door Den Burg en maakte een prachtige fotoserie van bijzondere plekjes.
De foto's tref je aan in dit boekje. Herken je de plekjes?

Maak een wandeling door het dorp en kijk of je de prijsvraag kunt oplossen. De antwoorden kun je invullen op het formulier op pagina 89.

- De oplossing kun je mailen naar **info@winkelhartvantexel.nl**
- Er worden mooie prijzen verloot onder degenen die de juiste antwoorden geven.

Testen Sie Ihr Wissen über Den Burg und gewinnen Sie einen schönen Preis!

Entdecken Sie die schönen Gassen, Kurven und Straßen von Den Burg.
Der Fotograf Pieter de Vries ist durch Den Burg gelaufen und hat eine schöne Serie von Fotos von besonderen Orten gemacht. Die Fotos finden Sie in dieser Broschüre. Erkennen Sie die Orte wieder?

Machen Sie einen Spaziergang durch das Dorf und versuchen Sie, das Rätsel zu lösen. Füllen Sie die Antworten auf dem Formular auf Seite 89 aus.

- Senden Sie die Lösung per E-Mail an **info@winkelhartvantexel.nl**
- Unter denjenigen, die die richtigen Antworten geben, werden schöne Preise verlost.

Woensdagmarkt

Meer weten over de woensdagmarkt? Scan de QR-code!

Bluesfestival

Alvast in de stemming komen voor het Blues Festival?
Scan de QR-code en bekijk een leuk filmpje!

Wat te doen in Den Burg?

In en om Den Burg is het hele jaar rond genoeg te zien en te beleven. Hieronder, per rubriek, meer informatie over deze bezienswaardigheden en activiteiten. De actuele agenda treft u aan op de website van Ondernemersverenigingen Den Burg, winkelhart van Texel via de bovenstaande QR-code.

KOOPZONDAGEN

- Op bepaalde zon- en feestdagen zijn de winkels in Den Burg geopend, evenals op alle zondagen in de zomervakantie.

MARKTEN

- **Warenmarkt Den Burg**, centrum – Iedere maandagochtend van 8.30 - 13.00 uur.
- **Zomermarkten Den Burg**, centrum – Iedere woensdag in juli en augustus, van 11.00 - 17.00 uur met wisselende thema's.
- **Koningsdag**, centrum op 27 april – 's morgens vrijmarkt en winkels open van 10.00 - 14.00 uur.
- **Herfstmarkt**, centrum.
- **Wintermarkt**, centrum, in het park van 14.00 - 21.00 uur in de Kerstvakantie.

MUSEA – GALERIEËN - BEZOEKERSCENTRA

- **Oudheidkamer Texel**, Kogerstraat 1, www.oudheidkamertexel.nl
  Een verrassend historisch museum in hartje Den Burg met o.a. een spannende speurtocht voor kinderen.
- **Museum/Galerie RAT**, Burgwal 20, www.museumgalerierat.nl
  Bijzondere kunst van een bijzonder eiland.
- **Galerie 56**, Weverstraat 56. Looien en bewerken van leer, bereiden en verven van bont, kunstobjecten.

- **Stichting Cultuureiland Texel**, evenementen en exposities (zie de agenda) – www.texelcultuureiland.nl.
- **Schapenboerderij Texel**, Pontweg 77 (iets buiten Den Burg www.schapenboerderijtexel.nl
- **Kaasboerderij Wezenspyk**, Hoornderweg 29 (iets buiten Den Burg) www.wezenspyk.nl
  Proef de smaak van Texel! Boerderijtoer en kaasproeverij van klassieke prijzen winnende Texelse boerenkaas en geitenkaas. Beleef het boerenleven en lammetjes knuffelen van 10.00 - 17.00 uur.
- **Schapenmuseum Texel**, Hoornderweg 29 (iets buiten Den Burg)
  In het schapenmuseum ontdek je alles rondom de Texelse schapenhouderij, de geschiedenis van Texel en ontdek je het boerenleven – www.schapenmuseum.nl.

EVENEMENTEN (voor de juiste data check de website via de QR-code).
- **Glazen Paleis** in park De Wezentuin. www.wezentuintexel.nl
  Regelmatig optredens van Kunstenschool Artex.
  Elke woensdag en zaterdag live muziek met veelal Texelse bands.
- **Koningsdag**, centrum op 27 april. 's Morgens vrijmarkt – winkels open van 10.00 - 14.00 uur – diverse activiteiten.
- **Horizontoer**, centrum. Varend festival met (straat)theater, kunst en muziek www.horizontoer.nl.
- **Texel Blues Festival**, in alle horecagelegenheden in Den Burg in oktober. Live muziek op straat en in de cafés – www.texelblues.nl .
- **Lichtjestocht**, start in park De Wezentuin bij het Glazen Paleis in oktober om 19.30 uur. Iedereen kan met een lichtje of een kaarsje meedoen aan deze wandeling door Den Burg. Na afloop is er chocolademelk en iets lekkers. Deelname is gratis.
- **Intocht Sinterklaas** in november. Rond 13.00 uur arriveren Sint en zijn Pieten in de haven van Oudeschild. Rond 14.00 uur arriveert hij in het centrum van Den Burg om het feestelijke programma met live muziek bij te wonen. De kinderen mogen bij hem op audiëntie in het Glazen Paleis in het park. Om 17.00 uur vertrekt hij weer.

- **Ouwe Sinterklaas** op 12 december. Dat is carnaval op sien Tessels. Een fraaie optocht van onherkenbaar verklede Texelaars die actuele zaken van het afgelopen jaar op de hak nemen en groot feest in alle horecagelegenheden.
- **Rondgang van de Kerstman** door Den Burg in de kerstvakantie. Fotoshoot met de Kerstman in het Glazen Paleis in het park.

OVERIG
- **Beklimmen Kerktoren**, Binnenburg. Elke maandag en woensdag in juli en augustus kan tussen 10.00 en 16.00 uur de toren van de dorpskerk beklommen worden. Resultaat: een schitterend uitzicht!
- **Cinema Texel**, Gravenstraat 33 – www.cinematexel.nl
  Altijd de nieuwste films voor jong en oud.
- **Circuitpark Karting Texel**, Akenbuurt 14 (even buiten Den Burg) www.kartingtexel.nl
  Lekker karten in de openlucht op een leuke racebaan.

• **Doenes Texel**, hoek Parkstraat/Weverstraat
www.doenes.nl – Workshops voor volwassenen en kinderen. Ideaal voor knutselaars.
• **Manege Akenburg**, Akenbuurt 20
www.manegeakenburg.nl – Zie de website voor de mooie paardensport evenementen.

SPORTEN IN EN OM DEN BURG www.texelsporteiland.nl
• **Atletiekbaan**, Sportpark Zuid Den Burg, ingang Haffelderweg 48.
• **Biljarten en darten** kan in verschillende cafés, o.a. Café De Zwaan en Café De Grote Slock.
• **Fitness**
- **Sportschool Texel** – www.sportschooltexel.nl
- **Lust for Sport** – www.lustforsport.nl
- **Stay Fit** – www.stayfittexel.nl
- **Fitt** – www.fittexel.nl
• **Jeu de Boules** – www.jeudeboulesclubdenburg.nl
• **Schietsportvereniging Texel**, Elemert – www.ssvtexel.nl
• **Skatepark Texel**, hoek Elemert/Emmalaan.
• **TXL Sporthal**, Elemert
• **Tennisvereniging Deuce** – www.tvdeuce.nl
• **Wandelen**
- **Boerenommetje De Hal**, 4,5 km – www.delieuw.nl
- **Wandelpad Skeep en Lantskap**, 3 km. met trekpontje. Start bij Boerderij Wezenspyk – www.wezenspyk.nl
- Ten zuiden van Den Burg ligt het Hoge Berg gebied met prachtige wandelpaden tussen de tuunwallen.
- V.a. april worden vanuit Museum De Oudheidskamer **historische rondwandelingen** georganiseerd o.l.v. Gelein Jansen.
• **Zwembad Molenkoog**, Slingerweg 40
Schitterend openlucht zwembad – open van eind april t/m eind september. Voor de openingstijden zie www.texel.nl/molenkoog.

Tekst: Ingrid Spelt ~ Foto: eigen foto Gelein Jansen

Den Burg herbergt schat aan geschiedenis

Wil je alles weten over de geschiedenis in Den Burg of elders op het eiland dan kom je uit bij amateur historicus Gelein Jansen voor een rondleiding.

Op de vraag hoe Jansen aan al die kennis komt, haalt hij te bescheiden zijn schouders op. Zijn vader nam hem als kind mee op zijn kwaliteitsrondes langs de aardappelboeren. En dan komen de verhalen los. "De geschiedenis ligt op straat. Mijn vader kwam altijd wel thuis met een mooi verhaal. Hij vertelde ook vaak over de Russenoorlog op Texel. Zo is mijn interesse in de Texelse geschiedenis begonnen. Van het een kwam het ander. Ik werd voorzitter van de Historische Vereniging en vond dat ik in die functie echt álles moest weten. Ik dook in archieven en las alles wat los en vast zat over de eilandgeschiedenis. Later schreef ik boekjes over bijvoorbeeld het Texelse dialect."
Nog steeds duikt hij iedere week wel ergens in een archief. "Dan krijg ik een tip of vraag. Bij archeologische opgravingen ben ik ook te vinden,

zoals in Buurtskap De Tuunen. Die vondsten zijn tentoongesteld in Het Schoutenhuys. Het mooie van geschiedenis is dat het nooit ophoudt." Van (internationale) media, schrijvers, film- en documentairemakers en particulieren vindt Jansen wekelijks wel een informatie- of interviewverzoek in zijn mailbox. "Het meest favoriete onderwerp? De Russenoorlog die op 6 april 1945 op ons eiland losbarstte. Voor het Luchtvaartmuseum houd ik het Russenoorlogarchief bij in Tusse de Banke in Den Burg." Het geheim van zijn rondleiding geeft hij niet zomaar prijs, antwoordt hij lachend. "Een rondleiding moet verrassend blijven. Maar als je meeloopt, laat ik je een paar dingen zien."

Het Schoutshuis (nu Schoutenhuys)

"De schout was de baas van Texel, de burgemeester, het hoofd van de juristen en sprak recht. Daarnaast was hij hoofdstrandvonder. Onder het Schoutshuis zat een gevangenis. De gevangenen werden terechtgesteld op het schandblok op de Groeneplaats, en met rotte eieren bekogeld of beschimpt. Na de publieke straf werd de gevangene veroordeeld. Met de komst van de Fransen verdween de schout en deze gevangenis. Lang waren de Fransen heer en meester op het eiland. Een kleine twintig jaar later kwam de Texelse bevolking in opstand. Niet heel heldhaftig, want de Fransen verloren terrein in heel Europa."

Het Weeshuis (voormalige postkantoor)

"Het voormalige klooster uit de 14e eeuw was na het vertrek van de Spanjaarden en de komst van het protestantisme verlaten. De nonnen vertrokken naar Leiden. Op Texel hadden we relatief veel weeskinderen. Vaders kwamen om op zee, en moeders stierven in het kraambed. Een goede bestemming voor het oude klooster was dus snel gevonden. De zijkant van het Weeshuis is tijdens de Russenoorlog kapot geschoten. Twintig minuten lang werd Den Burg onder vuur genomen door de Duitsers. Het kostte 35 inwoners het leven. Tijdens de wederopbouw werd alles gesloopt en opgetrokken in een nieuw 'modern' jasje. Doodzonde!"

De Burgt

"De grote kerk stamt uit 1452. Er ligt zoveel geschiedenis in deze kerk, en niet alleen vanuit geloofsovertuiging. Maatschappelijk was de kerk belangrijk blijkt uit het kerkarchief. Het herstel van een dijk in 1600 werd bijvoorbeeld betaald door de kerk."

Voormalige drukkerij (Warmoesstraat)

"In dit huis woonde dokter Wagemaker, de oprichter van de TESO. De ontwikkeling van de TESO veerdienst is belangrijk geweest voor het eiland, en niet alleen qua mobiliteit. Ook omdat bewoners aandelen kregen in Texels Eigen Stoomboot Onderneming. Een status apart."

De Vergulde Zwaan (nu Café de Zwaan)

"De Vergulde Zwaan was vroeger een herberg. In de archieven van de Alkmaarse rechtbank ontdekte ik dat zich in de Vergulde Zwaan eens een beruchte moordenaar schuil hield. Heel spannend."

Nieuwsgierig naar meer verhalen over Den Burg, het Hogeberggebied, Oudeschild of Eierland? Een rondleiding boek je via **gelein@kpnplanet.nl**

Foto 1 Prijsvraag / Wettbewerb

Uitgaan en culinair genieten

De pareltjes op het gebied van uitgaan en culinair genieten vindt je in Den Burg.

Ga lekker los in Den Burg

Van 's morgens vroeg tot 's avonds laat een onvergetelijke belevenis.
Ontbijtje – Shoppen – Terrasje(s) pakken – Culinair genieten – Stappen!

Bij de horecabedrijven in Den Burg ligt de nadruk op gastvrijheid, kwaliteit en service. Achter menig pittoresk geveltje schuilt een trendy horecabedrijf, gericht op jou als moderne bezoeker. De ondernemers hebben maar één wens: het jou als bezoeker naar de zin maken. Of je nu een kopje koffie, een frietje, een lekker biertje of een culinair topgerecht bestelt; aan alles is evenveel zorg en aandacht besteed om jou te laten genieten

Midden in het bruisende centrum van Den Burg, op de Groeneplaats, vind je hotel De Lindeboom. Een prachtig 3-sterrenhotel met twee restaurants. Aan het dorpsplein ligt het riante terras van het hotel waar je de hele dag - met mooi weer - in de zon kunt zitten. Het is een plek waar je je snel thuis voelt.

www.lindeboomtexel.nl

Texelse Branding

Vismarkt 6, Den Burg, 0222 - 72 81 97

www.texelsebranding.nl

Bij een bezoek aan het centrum van Den Burg kan een bezoekje aan De Texelse Branding niet ontbreken. De Texelse Branding is een branderij, bakkerij en koffiebar midden in het centrum van Den Burg aan de Vismarkt.

U kunt er terecht voor overheerlijke zelfgebakken producten als brood(jes), taart en eigen gebrande koffiebonen uit de koffiebranderij en dit alles met zoveel mogelijke biologische en lokale producten.

De koffiebranderij en bakker zitten beiden in de winkel zodat u met eigen ogen kunt u zien hoe de producten op echt ambachtelijke wijze worden gemaakt.

Wanneer het zonnetje schijnt neemt u plaats op het terras dat grenst aan het park de Wezentuin. Een plek waar kinderen heerlijk kunnen spelen.

De geur van verse koffie en vers gebakken brood maken je dag helemaal goed!

7

Cinema Texel

Gravenstraat 33, Den Burg, 0222 - 31 20 27
www.cinematexel.nl

In de gouden (17e) Eeuw was het pand waarin Cinema Texel gevestigd is, bekend als 'De Vergulde Kikkert'. Het was een logement dat regelmatig onderdak bood aan hooggeplaatste VOC kooplieden en scheepsofficieren. Daarnaast stond het bedrijf bekend om zijn bourgondische maaltijden en als het trefpunt voor toneel, dans en zang. Kortom toen al de plek voor vermaak.

Heden dag biedt Cinema Texel op vele manieren kostelijk vermaak. Naast een bezoek aan Cinema Texel voor het bekijken van een recente film in een van de twee bioscoopzalen kunt u ook neerstrijken op het heerlijke terras waar tijdens de lunch verfrissende combinaties geserveerd worden op onder andere panini's, bagels en wraps.

Daarnaast kunt u vanaf 17.00 uur ook een heerlijke maaltijd bestellen. Tijdens de warme zomerdagen kunt u bij Cinema Texel uiteraard ook terecht voor een verkoelend ijsje!

8

Taveerne de Twaalf Balcken

Weverstraat 20, Den Burg, 0222 - 31 26 81
www.12balcken.nl

Het eetcafé van den Burg, alle dagen geopend!

Taveerne de Twaalf Balcken, sedert 1975 hét eetcafé van Texel waar iedereen zich welkom voelt.

Vanaf 10 uur 's ochtends kunt u bij ons terecht voor alles wat een eetcafé te bieden heeft. Echte Italiaanse koffie, een uitgebreide lunchkaart, lekker borrelen in de middag en om uw diner te bereiden steken wij in onze open keuken een echte Josper Houtskool-grill aan. Het café draait door tot in de kleine uurtjes.

Speciaalbier
Als sinds jaar en dag staat de Balcken bekend om het uitgebreide aanbod van speciaalbieren. Graag doen wij ons best u een unieke selectie te presenteren bestaande uit bijzondere binnen- en buitenlandse speciaalbieren. Laat u verrassen door minimaal 140 soorten uit fles of blik en altijd 8 wisselende bieren van de tap.

Wij kijken uit naar uw komst!

9

Brut Bar Bistro

Vismarkt 2, Den Burg, 06 - 20 01 59 07
www.brutbarbistro.nl

BRUT BAR BISTRO is een sfeervolle Bar Bistro in het voormalige legendarische café De Karseboom midden in het centrum van Den Burg.

U kunt er terecht voor heerlijke bites, een BRUTE borrelplank of lekkere lunch/diner gecombineerd met een heerlijke wijn of Texels biertje.

U kunt een bezoek perfect combineren met een bezoekje aan BRUT Wonen dat tegenover de bistro ligt.

MANS TEXEL

Gemoedelijk ▪ Gastvrij ▪ Gezellig
Gastronomisch ▪ Maar vooral gewoon ons zelf

Volg ons op en voor de actuele agenda
Check ook eens onze , en

0222-320 572 **manstexel.nl**

Foto 2 Prijsvraag / Wettbewerb

Interview met Dewi van der Plaats chefkok De Eilandkeuken
Tekst: Ingrid Spelt ~ Foto's: René Pop

Een Michelinster? Dewi's sterren zitten thuis

Chefkok Dewi van der Plaats (34) werkte in sterrenrestaurants, heeft een Bib Gourmand op zak en wordt vermeld in de Lekker500.

Zijn restaurant De Eilandkeuken – nou ja, die van eigenaar en sommelier Mirjam van der Ploeg – zit in het bekendste culinaire straatje in Den Burg. En als je denkt dat hij voor die Michelinster gaat, dan heb je het mis. „Ik kies voor balans tussen werk en privé."

Hij kookt de sterren van de hemel, en wordt gezien als een belofte in de haute cuisine. Die Michelinster kan niet uitblijven, maar Dewi kent de prijs van een sterrenstatus: nauwelijks tijd voor je gezin.

Zijn Kelly en dochtertjes Indi en Loe staan op die eerste plaats. De voor velen begeerde Michelinster kan zijn gezin niet van die troon stoten. Zijn fijne jeugd op Texel speelt daarin vast een rol.

Nomaden

Dewi leefde bij tijd en wijle een nomadenleven met zijn ouders en broers Milas en Serai, blikt hij met een lach terug. Vader Deva (meubelmakerij Stûpa) en moeder Himani (Omamani, winkel voor snuisterijen en curiosa in de loods Skills) zijn geen doorsnee ouders. ''Mijn vader kon niet altijd aarden in een rijtjeshuis. We hebben een jaar in een zelfgebouwde tipi gewoond. Mijn ouders kookten op een houtvuur in het midden van de tent. Met elkaar in één ruimte wonen, zorgt voor verbondenheid. In de tipi hadden we geen tv en speelden we veel buiten. Hutten bouwen en ravotten. Met onze camper, een HY Citroën, trokken we in schoolvakanties Europa door.''

Koetshuis

Dewi's ouders lieten hun oog vallen op het oude koetshuis in Den Burg. Zo eentje met het stempel charmant en vervallen, dat niet zou misstaan in een aflevering van Ik Vertrek. ''De eerste winter was afzien en kampeerden we in ons eigen huis. De regen sijpelde door het dak. Overal stonden potten en pannen om het water op te vangen. Een leuk avontuur. Mijn ouders hebben het hele pand gerestaureerd met hergebruikt materiaal en openden een bed & breakfast. Ze verkochten het koetshuis net vijf jaar te vroeg. In deze fase van mijn leven had ik het willen overnemen.''

Amsterdam

Als puber had Dewi geen idee wat hij wilde worden. Op goed geluk koos hij voor de koksopleiding. ''Eten en drinken stond thuis centraal. Mijn ouders maakten altijd iets lekkers van pompoenen: brood, cake, soep of gepoft. Dus achteraf kan ik die keuze wel verklaren.''
Hij werkte een jaar als leerling bij de Pelikaan en spreidde zijn vleugels.

Ging zijn oudere broer achterna, richting de grote stad. 17 jaar oud. "Bijna alle Texelaars die een koksopleiding volgden, gingen naar het Parkhotel in Amsterdam. We woonden intern, en dat gaf veiligheid." De stad heeft hem volwassen gemaakt, denkt Dewi. "Ik was niet een van de makkelijkste pubers. In Amsterdam heb ik geleerd te laten zien wat ik kan."

Sterrenrestaurant en Oostenrijk

Na twee jaar Parkhotel mocht Dewi als chef de partie aan de slag bij sterrenrestaurant Vinkeles van hotel The Dylan. Koken bij Vinkeles schudde hem pas echt wakker. "Ik zat voor een ding in Amsterdam: goed worden in mijn vak. Bij Vinkeles kreeg ik een soort heropvoeding." Dewi ontmoette de Texelse Kelly in het Amsterdamse uitgaansleven. Ze hadden elkaar al eens gespot op het eiland. En dan heb je een vriendin, en kun je elkaar nauwelijks zien vanwege die drukke baan met onmogelijke werktijden. Hét moment van bezinning. Dewi zegde zijn baan bij Vinkeles op voor een avontuur met Kelly in de Oostenrijkse bergen. Simpel koken in een Gasthof voor jongeren in een wintersportgebied.

"Ik stond in de keuken, Kelly serveerde. In mijn vrije tijd ging ik snowboarden, en feesten natuurlijk. Een seizoen om nooit te vergeten." Die standaardmenuutjes maken, werd Dewi ook weer zat. Een enkeltje Texel was niet direct zijn bedoeling, maar een aanbod van sterren-restaurant Bij Jef kon hij niet afslaan. Lachend: "Jef stuurde me wel weer naar school voor een gespecialiseerde opleiding in Amsterdam. Wat ik van hem geleerd heb, is dicht bij mezelf blijven. Eigenwijsheid siert je. Jef liet me weer op een andere manier nadenken over culinair koken. Wil je in de top blijven, dan speel je de Champions League met heel veel speeluren. Dat bracht hij me eveneens bij."

En nu creëert hij met souschef Dave Bosma, chef de parti Hekim Umur en leerling Thijmen Kersten gerechten die Bib Gourmand-waardig zijn. Met de nadruk op samen. "Zonder mijn team zou werk nooit in balans

met mijn gezin zijn. Als ik thuis ben, durf ik het werk los te laten, omdat ik op mijn collega's kan bouwen."

Toekomstdroom

Of Dewi op zijn lauweren gaat rusten? Lachend: "We hebben er zeven jaar over gedaan om zover te komen, en zijn nog niet klaar. Ooit wil ik iets voor mezelf beginnen. Koken in combinatie met het runnen van een bed & breakfast misschien. Samen met Kelly."

Foto 3 Prijsvraag / Wettbewerb

In de vakantie eet je Texelse producten

In Den Burg tref je de mooiste speciaalzaken aan, waaronder de duurzame supermarkt Ekoplaza!

Geef je maaltijden een extra smaak experience met de specialiteiten die de foodsector in Den Burg te bieden heeft. Er zijn vele (prijswinnende) Texelse producten, zoals koffie, brood, bonbons, bier, wijn, kaas, (gerookte) vis, lams- en rundvlees, jam, koeken en gebak, nou ja, teveel om op te noemen.

Succes met je speurtocht naar de bijzondere Texelse smaken.

12

De Vakslager Haker

Vismarkt 5, Den Burg, 0222 - 44 10 90
www.facebook.com/devakslagerhaker

Voor een eerlijk en ambachtelijk écht stuk Texels rund-, lam- en/of varkensvlees gaat u naar De Vakslager Haker aan de Vismarkt 5. Daar treft u de prachtige fris en ruim maar tegelijkertijd ook knus en nostalgisch ingerichte winkel van familie Haker, een begrip op het eiland.
De Vakslager Haker is echt nog een ouderwetse ambachtelijke slagerij waarbij ze het lokale vlees zelf inkopen en verwerken. In het voorjaar verkopen ze Galloway vlees. Deze runderen lopen vrij rond in het natuurgebied de Nederlanden in de Muy. Ze zijn zelfvoorzienend waardoor het vlees net even anders smaakt. Vakslager Haker is gecertificeerd met: Echt Texels Product, Waddengoud en Texels Rundvlees.

13 13

Timmer, de *echte* bakker

Hogerstraat 2 / Weverstraat 90, Den Burg, 0222 - 31 32 02
www.bakkertimmer.nl

Tussen het winkelen door even bijkomen en genieten van een gebakje, luxe belegd broodje of verse kop koffie?

Bij Bakker Timmer Texel kunt u al meer dan 75 jaar terecht voor ovenvers ambachtelijk brood, verrukkelijk gebak, koek, en een ruim assortiment luxe broodjes met verrassende smaken.

Naast de traditionele recepten – sommige zijn 100 jaar oud – kiest Bakker Timmer voor een (h)eerlijke eilandsmaak.

De bakkers werken met Texelse ingrediënten en grondstoffen en verrassen regelmatig met nieuwe variaties.

Aan de Hogerstraat vind u een grote Tearoom in gezellige authentieke sfeer waar u tijdens (warme) zomerdagen op het terras ook kunt genieten van overheerlijk schepijs in verschillende smaken. Daarnaast kunt u aan de Weverstraat 90 de gewone bakkerswinkel bezoeken voor een brood of wat lekkers voor in uw accommodatie of thuis.

14

Slijterij Jan de Wit

Weverstraat 18, Den Burg, 0222 - 31 21 34
www.jandewit-texel.nl

Midden in het centrum van Den Burg vindt u slijterij Jan de Wit. Al sinds 1930 bevindt het bedrijf zich in de Weverstraat 18. Het bedrijf, dat inmiddels door de derde generatie De Wit geleid wordt, is uitgegroeid tot een moderne en ruime slijterij. U kunt hier terecht voor bijna alle soorten binnen- en buitenlands gedistilleerd, wijnen van over de hele wereld en speciaalbieren. Naast de bekende Texelse specialiteiten Juttertje en Kees Boontje staat De Wit ook bekend om zijn uitgebreide assortiment whisk(e)y's. Overigens, u bent hier ook voor cadeau artikelen aan het goede adres. Mocht u advies nodig hebben bij uw keuze; onze deskundige verkoopmedewerkers staan natuurlijk altijd voor u klaar. Geopend van maandag tot en met vrijdag van 09.00 tot 18.00 uur, zaterdag van 09.00 tot 17.00 uur.

15

Chocolaterie Smidt

Waalderstraat 25, Den Burg, 06 - 22 37 62 22
www.chocolateriesmidt.nl

Exclusieve Texelse bonbons bereid met schapenmelk

In de winkel van Chocolaterie Smidt aan de Waalderstraat 25 in Den Burg kun je terecht voor exclusieve handgemaakte en dagelijks vers gemaakte bonbons met lokale ingrediënten. Specialiteiten zijn onder meer de bierbonbons, schaapjes, TX repen en Premium bonbons.

Een ware verwennerij voor jezelf of om cadeau te geven!

16

De Texelse Slijterij Smidt-Witte

Waalderstraat 27-29, Den Burg, 0222 - 31 31 85
www.detexelseslijterij.nl

In onze ruim opgezette winkel vindt u een grote verzameling Texelse Specialiteiten, bijzondere en heerlijke wijnen uit alle windstreken, een uitgebreid aanbod gedistilleerd en speciaalbieren te kust en te keur.

Komt u even strûnen en laat u verrassen!

17

De Schatkist van Texel

Waalderstraat 31, Den Burg, 0222 - 72 90 46
www.deschatkistvantexel.nl

Wees welkom in de wondere wereld van De Schaktkist van Texel. Wij verkopen o.a. Wiezewasjes, Woodwick, Smells Like Spells en Lindform.

Ook hebben wij een uitgebreid assortiment prachtige edelstenen, sieraden, vintage kleding en nog veel meer moois. Kom schatzoeken

18

In hartje Den Burg is al meer dan 35 jaar het familiebedrijf Jojo gevestigd. Een gezellige winkel met mannenkleding, dameskleding, kinderspeelgoed en woonaccessoires.

Kwaliteit en duurzaamheid zijn leidend bij de inkoop en dat blijkt ook uit de keuze van merken. Zo verkopen we niet alleen **PME Legend**, **Marc O'Polo**, **Sandwich** en **Minimum**, maar ook diverse merken met een eko-keurlabel zoals **Kings of Indigo**, **Matt & Nat** en **Armedangels**

Loop vooral eens binnen. Om jezelf te verwennen met een nieuw kledingstuk, voor een origineel cadeautje of een grappige ansichtkaart!

STENENPLAATS 5 | DEN BURG | TELEFOON: (0222) 315 304

Shoppen kleding en diverse

Naast een aantal bekende winkelketens vind je in Den Burg Texelse eigenheid in de vorm van vele exclusieve winkels.

Kleding van casual tot chique, sierraden en accessoires, gezichts- en lichaamsverzorging, beautysalons en kappers. Wat is er leuker dan in je vakantie werken aan een nieuwe look?

Maar ook cadeaus en souvenirs, wooninrichting en -accessoires, kunstvoorwerpen, fietsen, bloemen en planten. U wordt niet alleen vriendelijk ontvangen, maar krijgt ook deskundig advies.

19

Binnenlicht

Weverstraat 48, Den Burg, 0222 - 32 22 13
www.binnenlicht.nl

Binnenlicht van Jantje Visser is de "nieuwetijdswinkel" op Texel waar u terecht kunt voor onder andere edelstenen, zilveren sieraden, klankschalen, tarotdecks, mala's, boeken en etherische oliën.

De winkel ligt vol met edelstenen die allen hun eigen speciale energie uitstralen waardoor iedereen die zich tussen de stenen begeeft een fijne sfeer voelt. De edelstenen worden los, getrommeld, ruw, in clusters of fraai gezet in zilveren sieraden verkocht.

Daarnaast verkoopt Jantje handgemaakte mala's die speciaal voor Binnenlicht in Nepal worden gemaakt. Wil je een boek op je gemak inzien voordat je het aanschaft? Neem dan plaats aan de ruime tafel achterin de winkel. Wellicht tref je er gelijk gestemde mensen waar je een praatje mee kunt maken. Naast spirituele artikelen staat persoonlijke ontwikkeling bij Jantje hoog in het vaandel. Achterin de winkel is een ruimte voor workshops, lezingen en cursussen die Jantje deels zelf geeft.

20

Hogerstraat 6a, Den Burg • 0222 365 441 • www.kootenaercher.nl

21

Stan & Stacy

Weverstraat 1C, Den Burg, 0222 - 31 57 08
www.stanenstacy.nl

Of je nu een behaaglijk vest zoekt voor een lekkere strandwandeling of een leuke outfit voor een feestje, de perfecte jeans,de liefste babykleding of een ruig leren jack, je vindt het allemaal bij Stan & Stacy op Texel. Aan het gezelligste pleintje in den Burg (de Stenenplaats) op de hoek van de belangrijkste winkelstraat (de Weverstraat) vind je onze winkel al sinds 1997 en kun je terecht voor dameskleding, herenkleding en woonaccessoires. Modische merken zoals Moost Wanted en Colourful Rebel en leren kleding van Gipsy worden afgewisseld met de goede basisartikelen van bijvoorbeeld Angels, Tom Tailor of Esprit. Je maakt je outfit compleet met de schoenen van Bullboxer en Woden of een mooie leren tas van Bear Design.

Op onze bovenverdieping vind u een leuk assortiment woonaccessoires waaronder ons eigen Texel servies. In een ontspannen sfeer kunt u bij ons lekker rondsnuffelen. Kom shoppen en ontdek zelf Stan & Stacy Texel!

22

Cecil StreetOne

Stenenplaats 4, Den Burg, 0222 - 31 39 96
www.stanenstacy.nl

De enige winkel in Nederland met Cecil en StreetOne onder één dak! Door de constante aanvoer van nieuwe kleding blijft ieder bezoek verrassend.

Natuurlijk bestaat een deel van de collectie ook uit basisartikelen die dagelijks aangevuld worden.

Tel daar bij op de ruime paskamers en het gezellige hoekje waar u bij het haardje een lekker kopje koffie kunt drinken en uw bezoek kan niet meer stuk!

Foto 4 Prijsvraag / Wettbewerb

23

Z. Graaf

Hogerstraat 7-11, Den Burg, 0222 - 31 23 05
www.zgraaftexel.nl

In het hart van Den Burg, aan de Hogerstraat, bevindt zich onze mooie winkel. Hier verkopen wij verf en behang van diverse merken, woonaccessoires in diverse stijlen en allerlei wanddecoraties. Ook hebben we een lijstenmakerij.

Daarnaast hebben wij verschillende soorten raambekleding op maat geleverd, zoals gordijnen, rolgordijnen, duette's, en vele andere soorten zonwering. Desgewenst ook op locatie opgemeten, met een goed kleur- en stylingadvies. Kom plannen maken in onze winkel!

Graag tot ziens!

Intocht Sinterklaas

Benieuwd naar de intocht van Sinterklaas? Scan de QR-code!

Ouwesunderklaas

Ouwesunderklaas, wat is dat? Scan de QR-code en bekijk een leuk filmpje!

24

Moerbeek

Modehuis Moerbeek is een moderne dames- en herenmodezaak, ruim 650 m² aan winkeloppervlakte, gelegen aan de Parkstraat in hartje centrum van Den Burg. Onze collectie bestaat uit ruim 50 bekende modemerken en varieert van casual tot gekleed. Modehuis Moerbeek is een echte speciaalzaak met een persoonlijke benadering en eerlijk advies. De winkel is goed bereikbaar met parkeermogelijkheden voor de deur.

Op zoek naar een stomerijdepot op Texel? U kunt bij ons uw stoomgoed brengen om te laten reinigen. Dit wordt gedaan bij stomerij Neptunus in Den Helder. Brengt u uw stoomgoed voor woensdag 12.00 uur? Dan kunt u het zaterdag na 12.00 uur weer ophalen.

VANGUARD

MODEHUIS MOERBEEK \ PARKSTRAAT 4-8 \ 1791 CA DEN BURG
0222-313393 \ INFO@MODEHUISMOERBEEK.NL

WWW.MODEHUISMOERBEEK.NL \ VOLG ONS

25

WONEN PLANTEN RITUALS CADEAUS SIERADEN

WEVERSTRAAT 41, DEN BURG / WWW.STEKCONCEPTSTORE.NL

COMBI TEXEL

TELECOM | FOTOGRAFIE | DRUKWERK

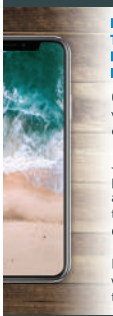

HET ADRES VOOR TELEFONIE, TELEFOONREPARATIES, FOTOGRAFIE EN DRUKWERK OP TEXEL

Combi Texel is al jaren een vertrouwd gezicht in het centrum van Den Burg.

Je kunt bij ons terecht voor producten en een betrouwbaar advies op het gebied van telefonie, fotografie en drukwerk.

Daarnaast voeren wij professionele telefoonreparaties uit.

DIE ADRESSE FÜR TELEFONIE, TELEFONREPARATUR, FOTOGRAFIE UND DRUCKEN AUF TEXEL

Combi Texel ist seit Jahren ein vertrauter Anblick im Zentrum von Den Burg.

Sie können sich an uns wenden, um Produkte und zuverlässige Beratung in den Bereichen Telefonie, Fotografie und Druck zu erhalten.

Wir führen auch professionelle Telefonreparaturen durch.

WIJ HELPEN U GRAAG | WIR HELFEN IHNEN GERNE WEITER

26

Foto 5 Prijsvraag / Wettbewerb

27

Shoeby Texel

Hogerstraat 12, Den Burg, 0222 - 31 49 25
www.shoeby.nl/winkels/den-burg

Bij Shoeby Texel (Den Burg) kunt u met het hele gezin terecht. Paul en zijn vrouw Diana zijn al 15 jaar eigenaren van deze veelzijdige kledingzaak aan de Hogerstraat 12 in Den Burg.

Shoeby Texel verkoopt trendy dames-, heren- en kinderkleding voor een aantrekkelijke prijs. De collectie bestaat uit vrijetijdskleding, hippe items en accessoires.

Personal styling
Persoonlijke aandacht is een belangrijk onderdeel van het concept. Paul, Diana en medewerkers zijn opgeleide modeadviseurs en staan klaar als personal shopper om iedereen te helpen en van eerlijk advies te voorzien met daarbij een heerlijke kop koffie of thee.
U kunt binnen lopen of vooraf een afspraak inplannen via de website.

28

29

Ziezo Fashion & Kids

Binnenburg 12 en 19, Den Burg
www.ziezotexel.nl

Ziezo Kidsstore
Voor de mooiste baby/kinderkleertjes en cadeautjes breng je een bezoek aan onze winkel Ziezo Kidsstore aan Binnenburg 12. Je kunt bij ons terecht voor hippe kleding van maat 50 t/m 164, houten speelgoed, spenen, accessoires, geboortecadeautjes en boeken.

Op zoek naar eigentijdse dameskleding- en accessoires? Bezoek dan aan de overkant, op nummer 19, onze andere winkel; Ziezo Fashion.

Bij **Ziezo Fashion** verkopen we trendy dameskleding met de merken Selected, JDY, MOSS Copenhagen, Lofty Manner en Sisters Point. Daarnaast kunt u bij ons terecht voor mooie sieraden en tassen. Wij zijn geopend van maandag t/m zaterdag en op koopzondagen.

Foto 6 Prijsvraag / Wettbewerb

30

Tromp Juwelier

Weverstraat 34, Den Burg, 0222 - 31 29 12

www.trompjuwelier.nl

Persoonlijke aandacht en vakmanschap vind je bij Tromp Juwelier het bedrijf van Kim en Anne-Rinke Kruk. Een sieraad koop je niet zomaar. Dat is iets bijzonders. Iets dat je met zorg en aandacht uitzoekt. Voor jezelf of voor een bijzonder persoon. Kim en Anne-Rinke helpen je daar graag bij!

Tromp Juwelier is een klassieke juwelierszaak in een modern jasje. Wij combineren vakmanschap en persoonlijke aandacht met moderne, eigentijdse sieraden van populaire merken. In onze zaak vind je daarom sieraden voor alle leeftijden en alle doelgroepen. En wat er niet is, kunnen wij in onze goudsmederij voor je maken. Voor ieder budget hebben wij een passend sieraad. Daarnaast verkopen en repareren wij ook horloges.

31

Bloem

Burgwal 2, Den Burg, 0222 - 82 02 03 / 06 - 11 35 15 53
info@bloemburgwal.nl

Bloem is een bijzondere bloemenwinkel gevestigd in een van de oudste straatjes van het centrum van Den Burg. In de winkel vindt u planten voor binnen en buiten en een mooie collectie vazen. Er staan altijd verse bloemen, veelal van het seizoen, die u per stuk kunt kopen.

Ook schikken wij ze voor u, op een natuurlijke creatieve wijze tot een mooi boeket.

Tevens verzorgen wij bloemwerk voor bruiloften, uitvaarten en evenementen. U bent van harte welkom op woensdag t/m zaterdag van 9.00 - 17.00 uur.

Studio Texel

Waalderstraat 4, Den Burg
06 - 10 45 51 25
www.studiotexel.nl

32

In het centrum van Den Burg vindt u ons knusse winkeltje 'Studio'. Wij zijn gespecialiseerd in vlotte kleding voor dames met een maatje meer. Vanaf maat 42 t/m 56. Klantvriendelijkheid staat bij ons voorop; even rustig rondkijken of uitgebreid advies, het mag allemaal. Onze merken zijn o.a. Yesta, Base Level Curvy, Zhenzi, Zoey, Frapp, Studio, Exxcellent, Stark en Via Appia Due. Wij zien u graag bij Studio Texel.

Qnipp Kapsalon

Voor dames, heren en kids
Met of zonder afspraak
Kogerstraat 6, Den Burg
Tel. 0222 - 31 22 27

33

Vakvrouwen Bibi van der Slikke en Isabel Commandeur ontvangen je graag in de sfeervolle en smaakvol ingerichte kapsalon, gevestigd aan de Kogerstraat 6, in het gezellige centrum van Den Burg.
Je kunt hier met of zonder afspraak terecht voor eigentijdse kapsels en haarkleuringen; een stukje trendy maatwerk. Bibi en Isabel maken gebruik van milieuvriendelijke topproducten.

Foto 7 Prijsvraag / Wettbewerb

Interview met Marianne Witte en Monica Maas
Tekst en foto's Ingrid Spelt

'Dat is de mama van Bobbi'

Duizenden kinderen leren lezen met de Avi-boekjes van kinderboekenschrijfster Marianne Witte (70). Of dromen weg in haar spannende boeken. Illustratrice/schrijfster Monica Maas (68) is de geestelijk moeder van onder meer het razend populaire beertje Bobbi, met een boekjesreeks voor de allerkleinsten. Om de week brainstormen ze in hotel De Lindeboom.

Monica Ons beroep is heel leuk, maar soms eenzaam. Dan is het fijn om ideeën uit te wisselen met vakgenoten.
Marianne Monica stond aan de wieg van mijn carrière. Zij illustreerde voor de Bobo en stuurde mijn verhaaltjes over Tessel door naar de redactie. Ze werden geplaatst en Monica maakte er tekeningen bij. Een perfecte match.

Monica Tekenen voor Marianne is altijd een feestje; ze schrijft heel beeldend. Samen hebben we drie boeken gemaakt.
Marianne Schrijven kan iedereen, dacht ik altijd. Ik was me nooit zo bewust dat ik iets bijzonders kon. Ik deed wat ik leuk vond: verhaaltjes voor mijn inmiddels volwassen dochter schrijven.
Monica Ik was kleuterjuf en in de schoolvakanties illustreerde ik kinderboeken. De opdrachten bleven binnenkomen dus moest ik een keuze maken. Ik nam de gok als freelancer.
Marianne De onzekerheid van een freelance bestaan durfde ik als gescheiden moeder financieel niet aan. Tot mijn pensioen werkte ik parttime bij de boekhandel, kinderopvang en later in de bibliotheek. Op mijn vrije dagen schreef ik. En als je dan eenmaal ergens binnen bent, volgt de rest vanzelf.
Monica Kruiwagens zijn handig, maar je moet het wel zelf doen.

Verdriet en geluk

Monica Negen jaar geleden ben ik de Bobbi boekjes zelf gaan schrijven. De auteur stopte dus leek me dat een mooie nieuwe uitdaging.
Marianne Goed schrijven is een kwestie van vaak doen en je er soms toe zetten. Je bent niet altijd geïnspireerd.

Monica Mijn man Henk overleed zes jaar geleden. Zeven weken na zijn dood schreef ik de tekst voor een kinderboekje over ziek zijn en de dood. Gezien door de ogen van mijn kleinkinderen. De uitgever gaf groen licht, maar ik kon het niet. Iedere keer als ik de tekst pakte, moest ik weer zo huilen. Pas in de zomer van 2019 vond ik de rust om de tekeningen erbij te maken.
Marianne Zo'n groot verdriet is me gelukkig bespaard gebleven. Ik weet ook niet of ik over de dood van een dierbare zou kunnen schrijven. Wel schreef ik grappige columns over mijn moeder, een nuchtere Texelse vrouw die van taal hield. Ik zocht eens haar spullen uit en vond een met potlood geschreven verhaaltje. Over haar grote liefde, en dat was niet mijn vader. Ik las regel voor regel en was verbijsterd. Ging het uiteindelijk over haar volautomatische wasmachine.
Monica (Lachend) Prachtig verhaal.

Marianne Ik vind het altijd nog spannend wat de uitgever van mijn verhaal vindt. Iedere dag dat ik langer moet wachten, denk ik: oeps ik kan het niet meer.
Monica Héél herkenbaar. Ik had dat met het boekje over Henk. Alles was af, en ik hoorde maar niks van de uitgever. Waren ze op zomervakantie.

Beroemd op Texel

Marianne Dat je nu boven op de stapel bij de uitgever ligt, is een luxe. Het is ook zo bijzonder als je boek in het buitenland wordt uitgegeven.
Monica Dan ligt jouw boekje in het Chinees of Russisch in de winkel. Ik krijg uit alle windstreken mails van ouders of berichtjes via de Bobbi Facebook fanpagina en op Instagram. Het merendeel is positief. Ik kan echt niet tegen negatieve kritiek. (Lachend) Dan bel ik gelijk mijn dochter. Wakker lig ik er niet van, want dan heeft het bijvoorbeeld met de technische uitvoering van een boekje te maken. Ik baal dan wel.

Marianne In het begin kreeg ik nog wel eens de kritiek dat mijn verhaaltjes te braaf waren. Te braaf, te braaf, wat nou braaf, dacht ik dan. (Met een knipoog) Kennelijk ben ik dat.
Monica Of ik me bekend voel? Nou op Texel soms wel. 'Dat is de mama van Bobbi', roepen kinderen op straat. Verder is kinderboeken maken een vrij anoniem beroep.
Marianne Beroemd zijn, lijkt me heel ongemakkelijk. Dat kinderen en ouders in de rij staan voor jouw boek blijft wel bijzonder.
Monica Texelaars zijn sowieso nuchter hoor.
Marianne (Glunderend) Het lijkt me geweldig als ik in de trein zit, en een kind dat tegenover me zit mijn boek leest. Stiekem hoop ik daar op.
Monica (Lachend) Je hebt nog wat jaren te gaan, die gelegenheid komt vast nog.
Marianne Ik schrijf waarschijnlijk tot ik er bij neerval.
Monica Zonder schrijven en tekenen zou ik me totaal ontredderd voelen!

Marianne schrijft kinderboeken en Avi-boekjes voor het basisonderwijs. Ze heeft 30 boeken geschreven.
In 2021 verschenen het prentenboek Nina en de baby en de Avi-boeken Wies op zee en Pietje Pim helpt de Sint.
www.mariannewitte.nl

Monica telt zo'n 180 boeken in haar boekenkast waaronder de nog steeds groeiende serie over beertje Bobbi. In 2021 kwamen naast zes Bobbi-boeken ook de prentenboeken Souwtje en de potvis en Wat wil je worden? uit. Ze ontwerpt wenskaarten en had jarenlang een eigen lijn met babyartikelen. Monica illustreerde vele boeken in samenwerking met diverse schrijvers.
www.monicamaas.nl

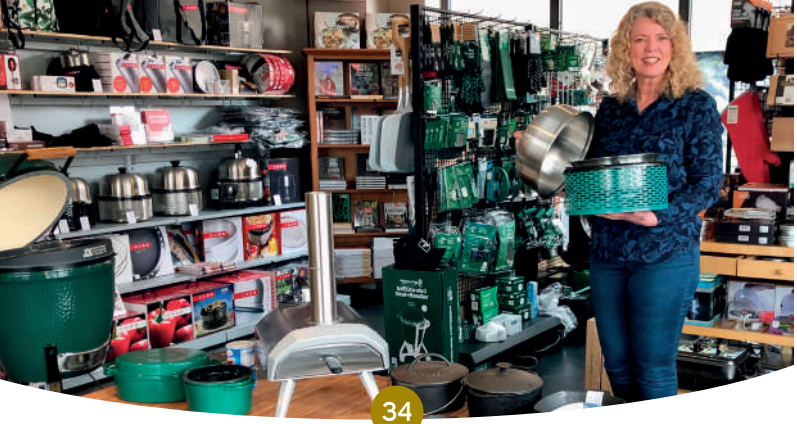

34

Keukencentrum kookwinkel

Bernhardlaan 186, Den Burg, 0222 - 31 24 47

www.keukencentrumtexel.nl

Neem eens een kijkje in de uitgebreide kookwinkel van Keukencentrum Texel en laat u verrassen. U vindt hier op 550 m². een complete beleving op kookgebied; keukenmachines, pannen, messen, bakblikken, kookaccessoires en alles voor BBQ en Big Green Egg. Bijzonder is het grote assortiment overheerlijke delicatessen zoals kruiden, dippers, olie, azijn, thee en Texelse koffie. Een traktatie voor jezelf en ook leuk als cadeautje voor de thuisblijvers. Keukencentrum Texel is al 50 jaar hét adres voor een nieuwe keuken in woonhuizen én vakantiewoningen. Solide keukens op maat voor ieder budget en inbouwapparatuur van diverse merken. Wij adviseren u graag compleet met 3D tekening en ontzorgen het gehele proces. Op zaterdag zijn er regelmatig gratis kookdemonstraties met artikelen uit de kookwinkel en Big Green Egg demonstraties, waarbij iedereen van harte welkom is. Zie agenda en recepten op de website: www.keukencentrumtexel.nl.

BRUIN

HUISSTIJLBEWAKING
PHOTOSHOPPER
VORMGEVING
DRUKWERK
ONTWERP
LOGO'S
DTP

Marlon Paul Bruin

tel. 06 103 62 684
info@bruindesign.nl
www.bruindesign.nl

Foto 8 Prijsvraag / Wettbewerb

36

Wiersma Meubelen

Wilhelminalaan 14, Den Burg, 0222 - 31 50 99
www.wiersmameubelen.nl

Al 30 jaar verzorgt Wiersma meubelen uw meubels op Texel, waarvan ondertussen al 15 jaar onder leiding van Jaap en Leny Boersen. Met een showroom van 600 m² bieden zij een ruim assortiment aan meubels voor zowel particulieren als bungalow inrichtingen.

Wiersma meubelen is officieel dealer van Eleonora meubelen en gaat mee met de nieuwste woontrends. Ook bieden zij diverse verlichting, boxsprings en accessoires aan van o.a. het merk By-boo, waar ze ook officieel dealer van zijn. Wiersma meubelen bezorgt de meubels niet alleen op het eiland maar door heel Nederland. Kom gezellig eens langs aan de Wilhelminalaan 14 te Den Burg of neem een kijkje op onze website.

Programma

KOOPZONDAGEN

- Op bepaalde zon- en feestdagen zijn de winkels in Den Burg geopend, evenals op alle zondagen in de zomervakantie.

MARKTEN

- **Warenmarkt Den Burg**, centrum – Iedere maandagochtend van 8.30 - 13.00 uur.
- **Zomermarkten Den Burg**, centrum – Iedere woensdag in juli en augustus, van 11.00 - 17.00 uur met wisselende thema's.
- **Koningsdag**, centrum op 27 april – 's morgens vrijmarkt en winkels open van 10.00 - 14.00 uur.
- **Herfstmarkt**, centrum.
- **Wintermarkt**, centrum, in het park van 14.00 - 21.00 uur.

EVENEMENTEN (voor de juiste data check de website via de QR-code).

- **Glazen Paleis in park De Wezentuin**
  www.wezentuintexel.nl – Regelmatig optredens van Kunstenschool Artex. Elke woensdag en zaterdag live muziek met veelal Texelse bands.

Foto 9 Prijsvraag / Wettbewerb

- **Koningsdag**, centrum op 27 april. 's Morgens vrijmarkt – winkels open van 10.00 - 14.00 uur – diverse activiteiten.
- **Horizontoer**, centrum. Varend festival met (straat)theater, kunst en muziek – www.horizontoer.nl.
- **Texel Blues Festival**, in alle horecagelegenheden in Den Burg in oktober. Live muziek op straat en in de cafés – www.texelblues.nl.

Foto 10 Prijsvraag / Wettbewerb

- **Lichtjestocht**, start in park De Wezentuin bij het Glazen Paleis in oktober om 19.30 uur. Iedereen kan met een lichtje of een kaarsje meedoen aan deze wandeling door Den Burg. Na afloop is er chocolademelk en iets lekkers. Deelname is gratis.
- **Intocht Sinterklaas** in november. Rond 13.00 uur arriveren Sint en zijn Pieten in de haven van Oudeschild. Rond 14.00 uur arriveert hij in het centrum van Den Burg om het feestelijke programma met live muziek bij te wonen. De kinderen mogen bij hem op audiëntie in het Glazen Paleis in het park. Om 17.00 uur vertrekt hij weer.
- **Ouwe Sinterklaas** op 12 december. Dat is carnaval op sien Tessels. Een fraaie optocht van onherkenbaar verklede Texelaars die actuele zaken van het afgelopen jaar op de hak nemen en groot feest in alle horecagelegenheden.
- **Rondgang van de Kerstman** door Den Burg in de kerstvakantie. Fotoshoot met de Kerstman in het Glazen Paleis in het park.

Parken auf Texel

www.texelvignet.nl - das digitale Parkticket für Texel

Die Texelvignette ist ein einmaliger Kauf eines digitalen Parktickets, das für Ihren gesamten Aufenthalt gültig ist. In allen Dörfern und an allen Strandeingängen auf Texel gibt es von Montag bis Sonntag von 8.00 bis 20.00 Uhr (auch an Feiertagen) gebührenpflichtige Parkplätze.
Die Kosten betragen 2,50 € pro Stunde. Wir empfehlen Ihnen, eine Texel-Vignette online oder an einem Parkautomaten zu kaufen.
Mit dieser digitalen Vignette, auf der Ihr Nummernschild registriert ist, können Sie auf der gesamten Insel fast unbegrenzt parken.
Eine Höchstparkdauer gilt nur an besonders stark frequentierten Orten. Auch hier benötigen Sie eine Parkscheibe.

Eine Tageskarte kostet 10 € und eine Wochenkarte (gültig für 8 Tage) 20 €. Wenn Sie die Insel häufiger besuchen, empfiehlt es sich, eine Jahreskarte für 30 € zu kaufen.

Personenverkehr auf Texel

Öffentliche Verkehrsmittel, der Texelhopper

Die öffentlichen Verkehrsmittel auf Texel bestehen aus:

- Buslinie 28, die regelmäßige Buslinie verkehrt zwischen dem Veerhaven, Den Burg Zentrum und De Koog;
- Kleine Texelhopper-Busse, die Sie nach Vereinbarung zu mehr als 130 Abholpunkten auf der ganzen Insel bringen können.
  Sie müssen die Texelhopper-Busse mindestens 30 Minuten im Voraus buchen. Sie können mit dem Guthaben auf Ihrer OV-Chipkarte, mit einem Abonnement auf Ihrer persönlichen OV-Chipkarte oder mit einer separaten Fahrkarte (ab 3 €) fahren. Eine Übersicht über die Haltestellen, Preise und Zeiten finden Sie unter www.texelhopper.nl. Lieber per Telefon? Rufen Sie (0222) 784 000 an.

Ein Fahrrad mieten

In Den Burg gibt es Fahrradverleiher, die nicht nur normale Fahrräder, sondern auch Tandems, Elektrofahrräder, (elektrische) Gepäckträgerfahrräder und Hunde-/Kinderwagen hinter dem Fahrrad vermieten. Um sicherzustellen, dass die Fahrräder noch verfügbar sind, empfehlen wir Ihnen, in der Hochsaison ein Fahrrad im Voraus zu reservieren. Tipp: Lassen Sie sich Ihr Fahrrad an die Adresse Ihrer Unterkunft liefern.

Alternative Möglichkeiten

Es gibt eine große Auswahl an anderen Transportmitteln, um die Insel zu erkunden. Sie können auch ein Auto mieten oder ein Taxi nehmen. Eine Fahrt mit einem (elektrischen) Motorroller, einem Tuktuk, einem Buggy oder einem Segway ist eine lustige Art der Fortbewegung auf der Insel für einen Tag.

Foto 11 Prijsvraag / Wettbewerb

Was gibt es zu tun?

Scannen Sie den QR-Code und Sie werden die aktuelle Tagesordnung finden.

GESCHÄFTE AM SONNTAG GEÖFFNET

- Viele Geschäfte in Den Burg sind geöffnet am Königstag, an Christi Himmelfahrt, am Pfingstmontag, an den Sonntagen im Juli und August, in den Herbstferien und an den Weihnachtsfeiertagen.

MÄRKTE

- **Kaufhausmarkt Den Burg**, Zentrum – Jeden Montagmorgen von 8.30 - 13.00 Uhr.
- **Sommermärkte Den Burg**, Zentrum – Juli und August – jeden Mittwoch, von 11.00 - 17.00 Uhr. Auf dem Groeneplaats mit echtem Texel-Charakter, Verkostungen und Vorführungen. In den umliegenden Straßen gibt es Stände mit verschiedenen Waren für einen angenehmen Einkauf. All dies mit Musik und (Kinder-)Unterhaltung.
- **Königstag**, Zentrum am 27. April – vormittags Markt und Geschäfte geöffnet von 10.00 bis 14.00 Uhr.
- **Herbstmarkt**, im Zentrum.
- **Wintermarkt**, im Zentrum.

MUSEEN - GALERIEN - AUSSTELLUNGEN - BESUCHZENTREN

- **Oudheidkamer Texel**, Kogerstraat 1 – www.oudheidkamertexel.nl
  Ein überraschendes historisches Museum im Zentrum von Den Burg mit u.a. einer spannenden Schatzsuche für Kinder.
- **Museum/Galerie RAT**, Burgwal 20 – www.museumgalerierat.nl
- **Galerie 56**, Weverstraat 56.
- **Wechselnde Ausstellungen**, ehemaliges Büro der ABN-Amrobank, Parkstraat.
- **Stichting Cultuur Eiland Texel**, Veranstaltungen und Ausstellungen (siehe Tagesordnung) – www.cultuureilandtexel.nl.

- **Schafzucht Texel**, Pontweg 77 (kurz vor Den Burg) www.schapenboerderijtexel.nl
- **Streichelzoo Texel**, Pailwerck 9, Eintritt frei. Von 9.30 - 11.00 Uhr werden die Tiere gefüttert. Die Kinder dürfen mithelfen. www.kinderboerderijtexel.nl
- **Expo Künstlervereinigung Zout**, Paelwerk 9 (in der Nähe des Kinderbauernhofs)
- **Käserei Wezenspyk**, Hoornderweg 29 (außerhalb von Den Burg) www.wezenspyk.nl
- **Schafmuseum Texel**, Hoornderweg 29 (kurz vor Den Burg) Im Schafmuseum erfahren Sie alles über die Schafzucht auf Texel, die Geschichte von Texel und das Leben auf dem Bauernhof www.schapenmuseum.nl.

VERANSTALTUNGEN

- **Het Glazen Paleis im Park De Wezentuin** – www.wezentuintexel.nl. Regelmäßige Aufführungen der Kunstschule Artex. Jeden Mittwoch und Samstag Live–Musik mit meist texelischen Bands.
- **Königstag**, Zentrum am 27. April. Freier Markt am Vormittag – Geschäfte geöffnet von 10 bis 14 Uhr – Lions-Auktion – ab 14 Uhr Geburtstagsfeier des Königs im Park De Wezentuin mit Live–Musik, Snacks und Getränken.
- **Biergarten Special Beer Festival**, im Glaspalast im Park in Juni.
- **Horizontoer**, Zentrum in August. Segelfestival mit (Straßen-)Theater, Kunst und Musik www.horizontoer.nl.
- **Nach dem Summer Parkty** im Glazen Paleis in August.
- **Beachvolleyball** im Dorf, Zentrum in August.
- **Tag der Schafzucht**, Zentrum in September.
- **Texel-Halbmarathon** (Ziel im Zentrum von Den Burg) – Start um 12.30 Uhr an der Fähre und feierliches Ziel am Groeneplaats in Den Burg.
- **Texel Blues Festival**, in Oktober in allen Gastronomiebetrieben in Den Burg, www.texelblues.nl.
- **Lichterprozession**, beginnend im Park De Wezentuin in der Nähe

Parkstraat 3, Den Burg • 0222 312 246 • www.oosterhofwonen.nl

des Glazen Paleis in Oktober um 19.30 Uhr. Jeder kann sich diesem Spaziergang durch Den Burg mit einem Licht oder einer Kerze anschließen. Anschließend gibt es Schokoladenmilch und etwas Leckeres. Die Teilnahme ist kostenlos.

- **Einzug von St. Nikolaus** in November. Sint und seine Pieten erreichen den Hafen von Oudeschild gegen 13.00 Uhr. Gegen 14.00 Uhr trifft er im Zentrum von Den Burg ein, um an dem Festprogramm mit Live-Musik teilzunehmen. Im Glaspalast im Park können die Kinder eine Audienz bei ihm bekommen. Er reist um 17.00 Uhr wieder ab.
- **Ouwe Sinterklaas** am 12. Dezember. Das ist Karneval im Stil von Tessels. Eine schöne Parade von unkenntlich gekleideten Texelaars, die sich über die aktuellen Ereignisse des vergangenen Jahres lustig machen, und eine große Party in allen Gaststätten.
- **Die Tour des Weihnachtsmannes** durch Den Burg in Dezember. Fotoshooting mit dem Weihnachtsmann im Glazen Paleis im Park.

ANDERE AKTIVITÄTEN

- **Besteigung des Kirchturms**, Binnenburg – Jeden Montag und Mittwoch im Juli und August, zwischen 10.00 und 16.00 Uhr, kann der Turm der Dorfkirche bestiegen werden.
  Ergebnis: eine herrliche Aussicht!
- **Kino Texel**, Gravenstraat 33 – www.cinematexel.nl

MANS TEXEL

Gemütlich ▪ Gastfreundlich ▪ Gesellig
Gastronomisch ▪ Aber vor allem einfach wir selbst

Folgen Sie uns auf und für die aktuelle Agenda
Schauen Sie auch auf unseren , und

+31 222-320 572 manstexel.nl

- **Circuit Park Karting Texel**, Akenbuurt 14 (kurz vor Den Burg) www.kartingtexel.nl
- **Doenes Texel**, Ecke Parkstraat/Weverstraat – www.doenes.nl Workshops für Erwachsene und Kinder. Ideal für Tüftler.
- **Manege Akenburg**, Akenbuurt 20 – www.manegeakenburg.nl

SPORT IN UND UM DEN BURG www.texelsporteiland.nl

- **Leichtathletikbahn**, Sportpark Zuid Den Burg, Eingang Haffelderweg 48.
- **Billard und Darts** können in verschiedenen Cafés gespielt werden, darunter das Café De Zwaan und das Café De Grote Slock.
- **Fitnesseinrichtungen**
  - **Sportschule Texel** – www.sportschooltexel.nl
  - **Lust auf Sport** – www.lustforsport.nl
  - **Fit bleiben** – www.stayfittexel.nl
  - **Fitt** – www.fittexel.nl
- **Jeu de Boules** – www.jeudeboulesclubdenburg.nl
- **Schietsportvereniging Texel**, Elemert – www.ssvtexel.nl
- **Skatepark Texel**, Ecke Elemert/Emmalaan.
- **TXL Sporthal**, Elemert
- **Tennisclub Deuce** – www.tvdeuce.nl
- **Spazierengehen und Wandern**
  - **Farmers tour De Hal**, 4,5 km – www.delieuw.nl.
  - **Wanderweg Skeep und Lantskap**, 3 km. mit einer kleinen Fähre. Start in der Boerderij Wezenspyk – www.wezenspyk.nl.
  - Südlich von Den Burg liegt das Gebiet Hoge Berg mit schönen Wanderwegen zwischen den Tuunwallen.
  - Ab April werden vom Museum De Oudheidskamer unter der Leitung von Gelein Jansen **historische Führungen** organisiert.
- **Schwimmbad Molenkoog**, Slingerweg 40. Für Öffnungszeiten siehe www.texel.nl/molenkoog.

Kerstmarkt

Benieuwd naar de intocht van Sinterklaas? Scan de QR-code!

Tip van de maand

Wilt u weten wat Winkelhart haar tip van de maand is?
Scan de QR-code en bekijk het filmpje!

TexeL
informatie.nl

Foto 12 Prijsvraag / Wettbewerb

Prijsvraag

Fotograaf Pieter de Vries liep een rondje door Den Burg en maakte een prachtige fotoserie van bijzondere plekjes. De foto's tref je aan in dit boekje. Herken je de plekjes? Maak een wandeling door het dorp en kijk of je de prijsvraag kunt oplossen. De antwoorden kun je hieronder invullen.

Prijsvraag foto 1	Wat is de zesde letter van dit restaurant?
Prijsvraag foto 2	Eerste letter van deze straatnaam?
Prijsvraag foto 3	Dit hofje zit midden in de grootste winkelstraat van Den Burg. Tweede letter van deze straat?
Prijsvraag foto 4	Rechts ziet u een? Zevende letter van dit woord.
Prijsvraag foto 5	Eerste letter van de supermarkt aan het einde van deze steeg?
Prijsvraag foto 6	Welke kleur heeft de deur nu? Eerste letter?
Prijsvraag foto 7	Zesde letter van deze straatnaam?
Prijsvraag foto 8	Laatste letter van deze straatnaam?
Prijsvraag foto 9	Elfde letter van de naam van dit "gebouw"
Prijsvraag foto 10	Zevende letter van de naam van de bioscoop
Prijsvraag foto 11	Dit is een? (vierde letter)
Prijsvraag foto 12	Wanneer u dit pad uitloopt ziet u links een gebouw, wat is hiervan de vijfde letter?

Twaalfletterwoord: .....

De oplossing (twaalfletterwoord) kun je mailen naar
info@winkelhartvantexel.nl

Er worden mooie prijzen verloot onder degenen die de juiste antwoorden geven.

Den Burg
winkelhart van Texel

Leden Ondernemersvereniging Den Burg, Winkelhart van Texel

De adverteerders staan hieronder vermeld met paginanummer van advertentie en tevens met nummerbolletje in het kaartje op de flap (uitleg pag. 96)

Bedrijfsnaam	website / telefoonnummer	Adv. pag.
ACTIVITEITEN, UITGAAN, HORECA EN CULINAIR		
Bakkerij Timmer	**www.bakkertimmer.nl**	**37**
Broodjes Service Texel	www.broodjesservicetexel.nl	
Brut Bar Bistro	**www.brutbarbistro.nl**	**26**
Restaurant Buon Appetito	www.buonappetitotexel.com	
Café De Slock	www.deslock.nl	
Café Mans	**www.cafemans.nl**	**27+85**
Restaurant Catharinahoeve	www.catharinahoeve-texel.nl	
Cinema Texel	**www.cinematexel.nl**	**24**
Restaurant Coninck van Poolen	www.deconinckvanpoolen.nl	
Gastro Pub Mans	**www.cafemans.nl**	**27+85**
Eetcafé Parkstraat	www.eetcafeparkstraat.nl	
Eilandkeuken	www.deeilandkeuken.nl	
Glazen Paleis	**www.wezentuin.nl**	**8**
Grandcafé Raaks	www.raakstexel.nl	
Hart van Texel Eten & Drinken	www.hartvantexel.com	
Pizzeria Venezia	www.pizzeriatexel.nl	
Public Grill	www.publicgrill.nl	
Restaurant De Kastanjeboom	www.kastanjeboomtexel.nl	
Restaurant De Lindeboom	**www.lindeboomtexel.nl**	**22**
Restaurant De Smulpot	**www.smulpot.nl**	**71**
Stichting de Wezentuin	www.wezentuin.nl	
Taveerne De Twaalf Balcken	**www.12balcken.nl**	**25**
The Juice Car	www.thejuicecar.nl	
VVV Texel	**www.texel.net**	**6**

Bedrijfsnaam	website / telefoonnummer	Adv. pag.
AUTO'S, FIETSEN EN (AUTO)TECHNIEK		
Autospuiterij Graaf	www.absautoherstel.nl	
Garage Rentenaar	www.opelrentenaar.nl	
Kees Hin Banden VOF	www.keeshinbanden.nl	
Otto's Tweewielers	www.otto2wielershop.nl	
Vakgarage Texel	www.vakgaragetexel.nl	
Van der Linde Fietsen	www.vanderlindetexel.nl	
BEAUTY		
Astrid Haar Atelier	0222 - 31 09 14	
Kapsalon Barbers	www.barberstexel.nl	
Kapsalon Bjoetie's	www.bjoetiestexel.nl	
Qnipp Kapsalon	**0222 - 31 22 27**	**61**
Tattooshop Bring it On	www.bringitontattoo.nl	
BOUW EN INSTALLATIE		
De Vier Texel Horeca Apparatuur	www.deviertexel.nl	
Gamma Bouwmarkt	www.gamma.nl	
IBS Oele Schoo	www.ibstexel.nl	
CADEAU'S - DIVERSITEIT		
Blokker	www.blokker.nl	
De Voordeelmarkt Texel	www.devoordeelmarkt.nl	
HEMA Texel	www.hema.nl	
Intertoys	www.intertoys,nl	
Kadoshop Kees de Waal	www.keesdewaal.nl	
UNIEK	www.uniektexel.nl	
ELEKTRONICA EN FOTOGRAFIE		
Combi Texel	**www.combitexel.nl**	**53**
Expert Texel	www.expert.nl	
International Fine Art Photography	www.pieterdevriesfotografie.nl	
Simon Smit Fotografie	www.simonsmit.nl	
TCA	www.tcatexel.nl	

Bedrijfsnaam	website / telefoonnummer	Adv. pag.
FOOD		
Albert Heijn	www.ah.nl/winkel/albert-heijn/den-burg/waalderstraat/1185	
Bakkerij Timmer	**www.bakkertimmer.nl**	**37**
Bont en bijzonder	www.landgoeddebonte belevenis.nl	
Candy King	www.candykingtexel.nl	
Chocolaterie Smidt	**www.chocolaterie-smidt.nl**	**39**
De Notenstolp	0222 - 31 23 58	
De Texelse Chocolaterie	www.detexelsechocolaterie.nl	
Ekoplaza Texel	**www.ekoplaza.nl**	**97**
IJssalon De IJsbar	www.facebook.com/deijsbar/	
Keurslagerij Dros	www.slagerijdros.nl	
Koffiebranderij Texel	**www.koffiebranderijtexel.nl**	**23**
Slijterij de Wit	**www.jandewit-texel.nl**	**38**
Slijterij Smidt	**www.detexelseslijterij.nl**	**40-41**
Smakelijk & Meer	www.smakelijkenmeer.nl	
Supermarkt Jumbo	www.jumbo.com/winkel/jumbo-den-burg-texel-vogelenzang	
Vakslager Peter Haker	**0222 - 31 01 33**	**36**
Viscenter Waddenzee	www.viscenterwaddenzee.nl	
LEZEN, KUNST EN HOBBY		
Atelier MooiZO	www.atelier-mooizo,nl	
Boekhandel Het Open Boek	www.hetopenboek.nl	
De Witte Engel	www.dewitteengel.nl	
Doenes Doe- en Ontdekwinkel	www.doenes.nl	
Galerie 56	0222 - 31 22 45	
Marie's Hobby & Decoshop	06 - 19 02 04 12	
Museum Galerie RAT	www.museumgalerierat.nl	
Nauta Boek	https://libris.nl/nautaboek/contact	
Olijfblad, Het	0222 - 31 37 70	

Bedrijfsnaam	website / telefoonnummer	Adv. pag.
LEZEN, KUNST EN HOBBY		
Saszies	www.saszies.nl	
Vliegerhuis	www.texelvliegerhuis.nl	
MEDIA EN VORMGEVING		
53 Graden Noord	www.53gradennoord.nl	
Bruin Design	www.bruindesign.nl	
Langeveld & De Rooy	**www.lenr.nl**	**100**
Texelse Media	www.texelsemedia.nl	
Videolux Productions	**www.videolux.nl**	**1**
Zilte Zaken	www.ziltezaken.nl	
MENS, DIER EN MEDISCH		
De Texelse Apotheek	www.detexelseapotheek.nl	
Dierenartsenpraktijk Texel	www.dierenartsentexel.nl	
Dierenspeciaalzaak Van Zuilen	www.vanzuilendierenkado.nl	
Drogisterij Etos Texel	www.etos.nl	
Drogisterij Mets	www.diodrogist.nl	
Fysio Team Texel	www.fysioteamtexel.nl	
Macrovet.nl	www.macrovet.nl	
Opticiën Eyewish	www.eyewish.nl	
Opticiën Pearle	www.pearle.nl	
MODE EN ACCESSOIRES		
Boetiek de Kust	www.boetiekdekust.nl	
Boetiek de Oorzaak	www.deoorzaakshop.nl	
CarCo Boetiek	www.carcotexel.nl	
Cecil & Street One	**www.stanenstacy.nl**	**47**
De Kolonist	0222 - 32 07 11	
DoDo Wear	www.dodowear.nl	
Fashion Store	www.studioanneloes.nl	
JoJo Mode	**www.jojotexel.nl**	**42**
Juwelier Tromp	**www.trompjuwelier.nl**	**59**
LOFT 15	www.loft15texel.nl	

Bedrijfsnaam	website / telefoonnummer	Adv. pag.
MODE EN ACCESSOIRES		
Mantje Texel	www.mantjetexel.nl	
Marten Classics	www.martenclassics.nl	
Modehuis Moerbeek	**www.modehuismoerbeek.nl**	**52**
Mucho Para Poco	www.muchoparapoco.nl	
Schoenmakerij Texel	www.schoenmakerijtexel.nl	
Shoeby Fashion Texel	**www.shoeby.nl**	**55**
Sjop Texel	www.sjoptexel.nl	
Stan en Stacy	**www.stanenstacy.nl**	**46**
Studio Den Burg	**www.studiotexel.nl**	**61**
Terstal	www.terstal.nl	
Tomahawk	www.facebook.com/tomahawk-bootsandmore/	
Treffers Texel	www.trefferstexel.nl	
Winkel van Texel	www.winkeloptexel.nl	
WNKL	www.wnkl.nl	
Zegel Modes en Lingerie	0222-312692	
Ziezo Fashion	**www.ziezotexel.nl**	**57**
OVERNACHTEN		
Boutiquehotel de Smulpot	**www.smulpot.nl**	**71**
Fletcher Hotel Koogerend	www.hotelkoogerend.nl	
Hotel De Lindeboom	**www.lindeboomtexel.nl**	**22**
Vogelensangh Bungalows en Appartementen	www.vogelensangh.com	
VVV Texel	**www.texel.net**	**6**
WONEN, DECORATIE EN ACCESSOIRES		
Binnenlicht	**www.binnenlicht.nl**	**44**
Bloemisterij Bloem	**www.bloemburgwal.nl**	**60**
Bloemisterij Tessel Flower	www.tesselflower.nl	
Bosma Slapen en Meer	www.bosmaslapen.nl	
BRUT Wonen	www.brutbarbistro.nl	
Keukencentrum Texel	**www.keukencentrumtexel.nl**	**68**

Bedrijfsnaam	website / telefoonnummer	Adv. pag.
WONEN, DECORATIE EN ACCESSOIRES		
Koot en Aercher	**www.kootenaercher.nl**	**45**
Loof	www.looftexel.nl	
Oosterhof Wonen	**www.oosterhofwonen.nl**	**83**
STEK Conceptstore	**www.stekconceptstore.nl**	**53**
Stijlz Concept	www.stijlzconcept.nl	
Texelana	**www.texelana.nl**	**56**
Tuincentrum Van der Werve	www.vanderwervetexel.nl	
Wiersma Meubelen	**www.wiersmameubelen.nl**	**72**
Woonkracht 7	0222-313023	
Z. Graaf Texel	**www.zgraaftexel.nl**	**50**
ZAKELIJKE DIENSTVERLENING		
Administratiekantoor Polderman en de Boer	**www.poldermanendeboer.nl**	**10**
Assurantiekantoor Ab de Wijn	www.abdewijn.nl	
DBB Projectmanagement & PR	**www.dbbtexel.nl**	**10**
Kabeltex	www.kabeltex.nl	
Kooijman en Kortekaas, Makelaardij	www.kortekaasenkooijman.nl	
NBC Eelman & Partners	www.nbceelman.nl	
Notariskantoor Hoogerheide	www.notariskantoortexel.nl	
Texel Vastgoed	www.texelvastgoed.nl	
VDK Holding BV	www.kagroep.nl	
Waaijer Advies	www.waaijeradvies.nl	

Den Burg
winkelhart van Texel

Adverteerders in deze uitgave

De adverteerders in deze uitgave zijn in de plattegrond van Den Burg te herkennen aan hun gekleurde bolletje met nummer. De kleur geeft het bedrijfstype weer gesorteerd per categorie op de voorgaande pagina's. **Tip:** Het handige uitklapbare kaartje kunt u zo altijd naast de pagina's houden!

Die Inserenten dieser Ausgabe sind auf der Karte von Den Burg an ihren farbigen Kugeln mit Nummer zu erkennen. Die Farbe zeigt die Art des Unternehmens, sortiert nach den Kategorien auf den vorherigen Seiten. **Tipp:** Sie können diese praktische Faltkarte immer neben den Seiten aufbewahren!

Adverteerder	in kaart	adv. nr.
Videolux		1
VVV Texel	B8	2
Het Glazen Paleis	D4	3
DBB		4
Hotel De Lindeboom	C5	5
Koffiebranderij Texel	D4	6
Cinema Texel	B4	7
De 12 Balcken	D4	8
Brut Bar Bistro	C5	9
Gastro Pub Mans	C4	10
Café Mans	C4	11
Slagerij Haker	D4	12
Timmer Bakkerij	C4/E5	13
Slijterij Jan de Wit	C4	14
Chocolaterie Smidt	C3	15
Slijterij Smidt-Witte	C3	16
De Schatkist	C3	17
JoJo	C4	18
Binnenlicht	D4	19
Koot & Aercher	C4	20

Adverteerder	in kaart	adv. nr.
Stan & Stacy	C4	21
Cecil & Street One	C4	22
Graaf Woonwinkel	C4	23
Modehuis Moerbeek	D5	24
Stek	E4	25
Combi Texel	D5	26
Shoeby	C4	27
Texelana	D4	28
Ziezo	C4	29
Tromp Juwelier	D4	30
Bloemisterij Bloem	C4	31
Qnipp Kapsalon	C4	32
Studio Texel	C4	33
Keukencentrum	C1	34
De Smulpot	C4	35
Wiersma Meubelen	F5	36
Oosterhof Wonen	D5	37
Ekoplaza	C4	38
L&R	D4	39

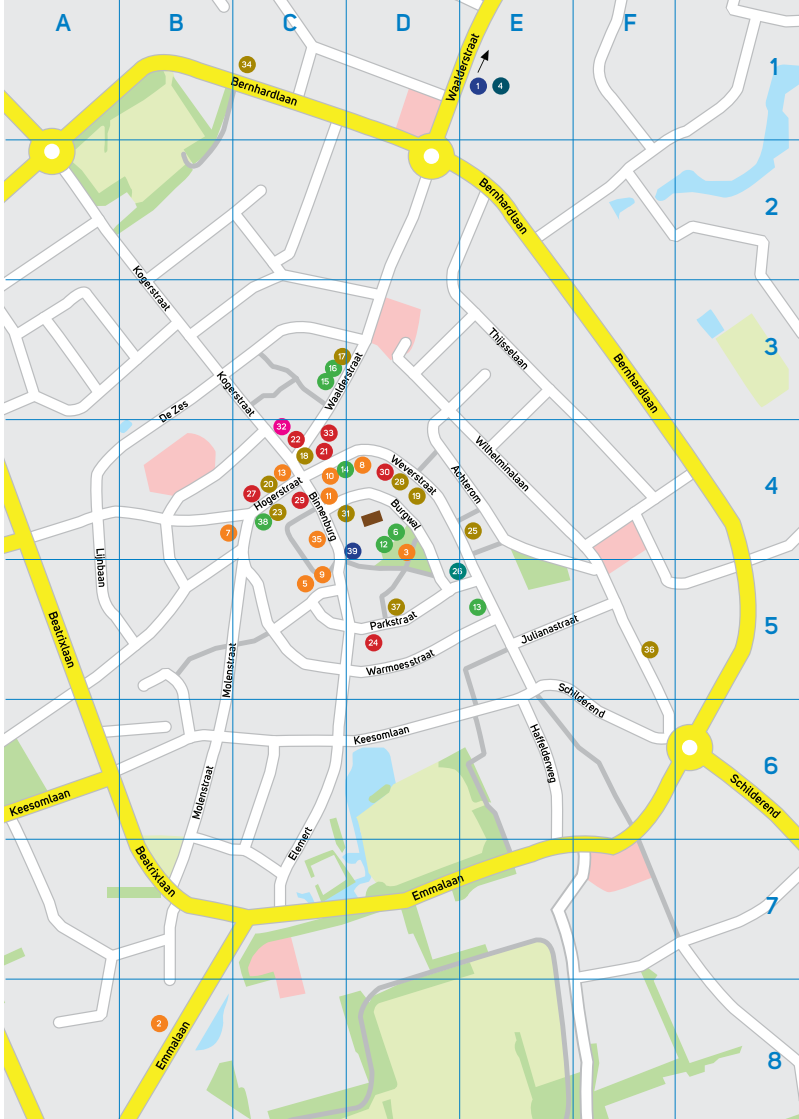

EKOPLAZA

onderscheidend biologisch

Ondersteuning in een gezonde leefstijl

OPENINGSTIJDEN

ma t/m vr: 8.30 - 18.30
za: 8.30 - 17.30
zo: gesloten

Grootste biologische assortiment

Eerlijke samenwerking

100% BIOLOGISCHE SUPERMARKT

Ekoplaza Texel, Hogerstraat 15 Den Burg · ekoplaza.nl

TXMAPS.NL

Heel Texel binnen handbereik

- eten en drinken
- winkels
- overnachten
- eropuit
- diensten
- bezorg en afhaal

App downloaden niet nodig!

LenR horizonbrede communicatie

Vismarkt 7 Den Burg 0222 362600